

Ingresso nel biglietto di MINARTEXTIL 34 (vedi sopra)
 GRATUITO Under 18 | Persone con disabilità |
 Abbonamento Musei | ICOM | Guide abilitate |
 Stampa con accredito | Insegnanti che accompagnano
 la classe

Ingresso
 Inaugurazione domenica 10 maggio ore 16.00
 Sala conferenze | Museo del Tessile

Lunedì chiuso
 Sabato e domenica 11.00 - 19.00
 Da martedì a venerdì 14.30 - 19.00

Orari di apertura:
 Ingresso da via Galvani | Busto Arsizio
 Museo del Tessile | Sale Gemelle
10 maggio - 7 giugno
 Pino Cerotti

TESSUTO SOCIALE

Ingresso:
 RIDOTTO 5€ dai 18 ai 26 anni | Gruppi minimo 8
 persone | Accompagnatori di persone con disabilità |
 Over 65 | FAI | Insegnanti se in visita privata
 GRATUITO Under 18 | Persone con disabilità | Stampa
 Abbonamento Musei | ICOM | Guide abilitate |

Ingresso:
 INTERO 7€
 Inaugurazione domenica 10 maggio ore 16.00
 Sala conferenze | Museo del Tessile

Lunedì chiuso
 Sabato e domenica 11.00 - 19.00
 Da martedì a venerdì 14.30 - 19.00

Orari di apertura:
 Ingresso da via Galvani | Busto Arsizio
 Museo del Tessile | Sale Gemelle
10 maggio - 7 giugno
 a cura di Arte & Arte

MINARTEXTIL 34 | Eterno Desiderio

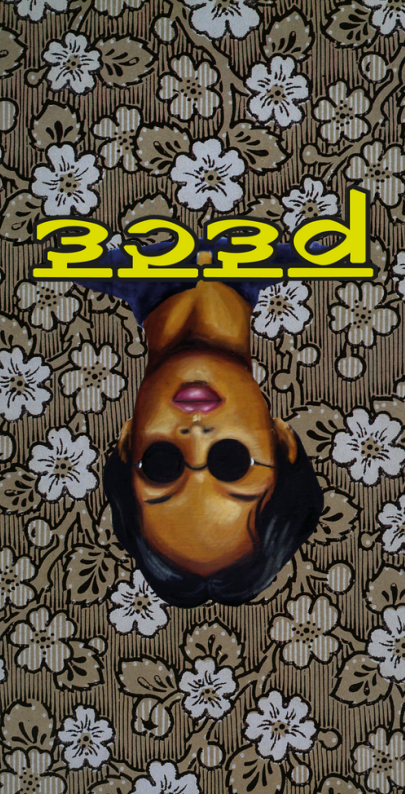

Ingresso libero e gratuito
 Inaugurazione domenica 10 maggio ore 18.00
 Lunedì chiuso
 Sabato e domenica 9.30 - 13.00 e 15.00 - 18.30
 Venerdì 9.30 - 13.00 e 14.30 - 18.00
 Da martedì a giovedì 14.30 - 18.00

Orari di apertura:
 Piazza Vittorio Emanuele II, 3 | Busto Arsizio
 di Palazzo Mariani Cicogna
 Civiche Raccolte d'Arte
12 maggio - 30 giugno
 Emily Little

WIRE THREADS | Il filo in viaggio



Sabato 6 giugno, ore 15.30 - 17.30
 Visita alla mostra a cura della Conservatrice museale; a seguire,
 dimostrazione di tintura naturale a cura di Giuseppe Montalto,
 in collaborazione con il Servizio di Didattica museale
 Ritorno all'ingresso della Sala Ricamo
 Partecipazione gratuita, con prenotazione obbligatoria
 (vedi QR code all'interno).

Ingresso libero e gratuito

Inaugurazione venerdì 29 maggio ore 17.30
 Sala Ricamo | Museo del Tessile

Lunedì chiuso
 Sabato e domenica 9.30 - 13.00 e 15.00 - 18.30
 Venerdì 9.30 - 13.00 e 14.30 - 18.00
 Da martedì a giovedì 14.30 - 18.00

Orari di apertura:
 Ingresso da via Galvani | Busto Arsizio
 Museo del Tessile | Sala del Ricamo industriale
28 maggio - 30 giugno
 a cura di Erika Montedoro e Luigi Giavini

PARADISI TESSILI

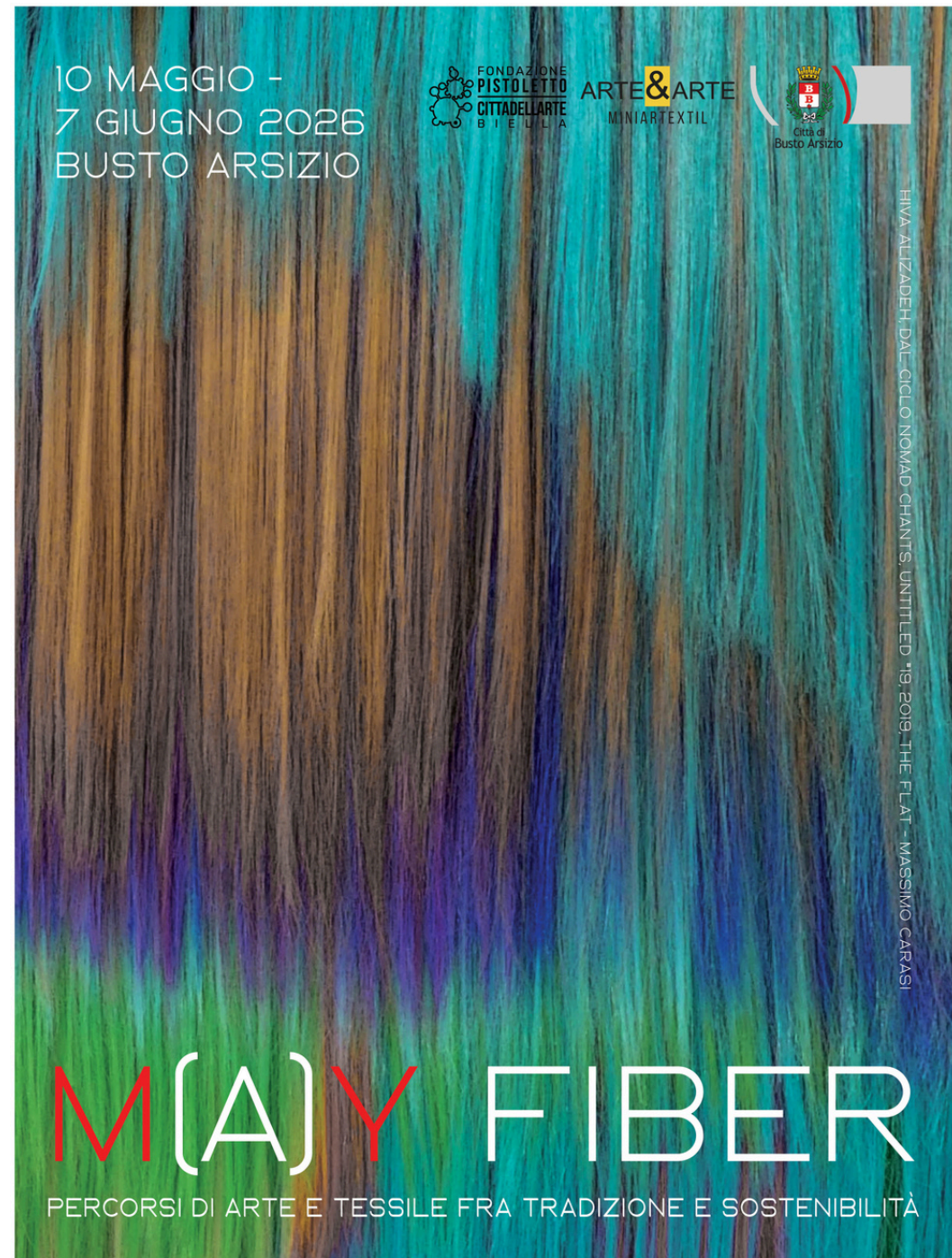

HIVA-AUZADEH-DAE-CICLO-NOMAD-CHANTS, UNTITLED '19, 2019, THE FLAT - MASSIMO CARASI



Un'iniziativa di
203 VARESECULTURA

Capofila
PROVINCIA di VARESE

Con il contributo di
Fondazione CARIPLO

In collaborazione con

ARTE & ARTE
 MINIARTEXTIL

FONDAZIONE PISTOLETTO
 CITTADELLARTE BIELLA

Sponsor

ALBÈ & ASSOCIATI
 STUDIO LEGALE

PUCE & PARTNERS
 STUDIO LEGALE

Grassi
 WearablePassion

C. Sandroni & C.

Confapi Varese
 ASSOCIAZIONE DELLE PICCOLE E MEDIE IMPRESE DELLA PROVINCIA DI VARESE

Sponsor tecnici

L.V.N.C.

fogliani
 fornitori elettronici

Imballaggi Francesca

Banti Centro Stampa
 LA TIPOGRAFIA DIGITALE DI BUSTO ARSIZIO

Arte Tessile
 ITALIA

LUIGI BEVILACQUA
 Antica tessitura in Venezia dal 1499

MARIO CAVELLI
 MADE IN ITALY SINCE 1948

tessilidea
 ATTIVITÀ COLLABORATIVA IN TESSILE

ESSIBUSTO

Partner

CENTROCOT
 Innovation experience

DESIGN PUNTO ZERO

Sistema Socio Sanitario
Regione Lombardia
 ASST Valle Olona

IMPREA EDILE SIDOLI VITTORIO
 BUSTO ARSIZIO

CATERING
 FOOD & EVENTS

Emalico ROSSI

BELLEZZA BIO MONTALTO
 SINCE 1957

Media partner

PREALPINA

OLTRE



EVENTI COLLATERALI a ingresso gratuito

 **Mostra**  **Sfilata**  **Presentazione libro**



Casa Circondariale di Busto Arsizio

Via Cassano Magnago, 102 | Busto Arsizio

MEMORIE PRESENTI | L'ex carcere di San Donnino

Esposizione fotografica di Gin Angri, a cura di ARTE&ARTE aps
Giorni e orari di visita: 21 maggio 17:30 -18:45; 23 maggio 9.30 - 11.15; 28 maggio 17:30 - 18.45; 6 giugno 9:30 -11:15.
Prenotazione obbligatoria, previo invio scansione del documento di identità, scrivendo a museibusto@comune.bustoarsizio.va.it almeno 8 giorni prima della data di visita scelta

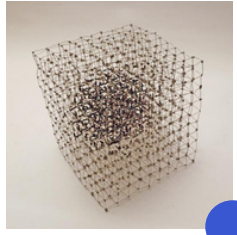

Designpuntozero

Via F. Nannetti, 10A | Busto Arsizio

14 maggio - 7 giugno MINI_IRON_DESIGNPUNTOZERO

Esposizione di opere di Iron Art
A cura di ARTE&ARTE aps
Inaugurazione giovedì 14 maggio ore 19.00
Aperture al pubblico: tutti i giorni ore 10.00 - 18.00

Per prenotare



Museo del Tessile | Giardino quadrato

Ingresso da via Galvani | Busto Arsizio

Giovedì 21 maggio ore 19.15 - 21.30

VESTO IL MIO IO

La cura è come un abito creato su misura
Organizzato da ASST Valle Olona
Iniziativa aperta alla cittadinanza, fino a un massimo di 200 posti, previa prenotazione per cui sarà comunicato il link

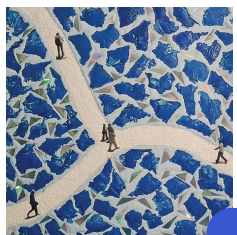

A&A Albè e Associati Studio Legale

Via Benvenuto Cellini, 22 | Busto Arsizio

27 maggio - 12 giugno

TRAME MAGICHE | Marialuisa Sponga

Esposizione di opere di Fiber Art a cura di ARTE&ARTE aps
Inaugurazione martedì 26 maggio ore 18.00
Aperture al pubblico: dal lunedì al venerdì, previa prenotazione al numero 0331 639176

M(A)Y FIBER PER **BA Book**
Festival del Libro e dell'Editoria

EVENTI IN COLLABORAZIONE CON

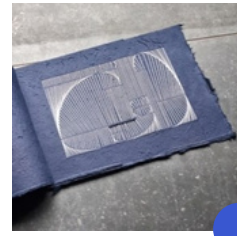

Designpuntozero

Via F. Nannetti, 10A | Busto Arsizio

19 - 24 maggio

FUORI DALLE RIGHE | Mimmo Totaro

Esposizione di libri d'artista
A cura di ARTE&ARTE aps
Inaugurazione martedì 19 maggio ore 19.00
Aperture al pubblico: tutti i giorni ore 10.00 - 18.00

Per prenotare

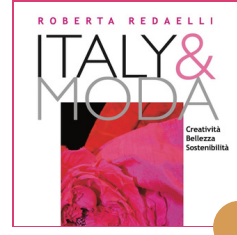

Museo del Tessile | Sala Miniartextil

Ingresso da via Galvani | Busto Arsizio

Mercoledì 27 maggio ore 18.00

BA BOOK OFF | Presentazione del libro

ITALY & MODA

Creatività, bellezza, sostenibilità
di Roberta Redaelli



Museo del Tessile | Sala conferenze

Ingresso da via Galvani | Busto Arsizio

Mercoledì 27 maggio ore 20.30

BA BOOK OFF | Presentazione del libro

STORIA DELLA MODA ITALIANA

Tessuti, riti e miti dal Rinascimento a Valentino
di Michelangelo Iossa

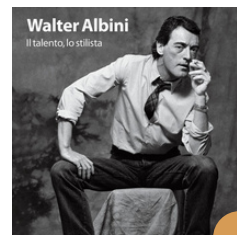

Museo del Tessile | Sala conferenze

Ingresso da via Galvani | Busto Arsizio

Venerdì 29 maggio ore 18.30

BA BOOK OFF | Presentazione del catalogo

WALTER ALBINI. Il talento, lo stilista

con Daniela Degl'Innocenti, Enrica Morini e Margherita Rosina

VISITE GUIDATE DEDICATE AGLI ADULTI

a cura del Servizio di Didattica Museale

Domenica 17 maggio, ore 17.00 - 18.30

Visita alle mostre **Miniartextil** e **Tessuto sociale**

Ritrovo all'ingresso delle Sale Gemelle (via Galvani)
Partecipazione gratuita, a fronte dell'acquisto del biglietto di ingresso alla mostra **Miniartextil** (ove previsto) per ogni partecipante e con prenotazione obbligatoria.

Sabato 30 maggio, ore 15.30 - 17.00

Visita alla mostra **W?re Threads. Il filo in viaggio con laboratorio**

con la partecipazione dell'artista
Ritrovo alla reception, piano terra, Palazzo Marliani Cicogna
Partecipazione gratuita con prenotazione obbligatoria

Domenica 31 maggio, ore 11.00 - 12.00

Visita alla mostra **W?re Threads. Il filo in viaggio (inglese)**

Visita guidata in inglese con la partecipazione dell'artista
Ritrovo alla reception, piano terra, Palazzo Marliani Cicogna
Partecipazione gratuita con prenotazione obbligatoria

LABORATORI PER FAMIGLIE CON BAMBINI a cura del Servizio di Didattica Museale

Domenica 24 maggio, ore 15.30 - 17.00

Attività per bambini 5-12 anni alla mostra **Miniartextil**

Ritrovo all'ingresso delle Sale Gemelle (via Galvani)

Costi

Bambini: partecipazione gratuita, con prenotazione obbligatoria per ogni bambino partecipante.

Adulti accompagnatori: è richiesto il pagamento del biglietto d'ingresso alla mostra **Miniartextil**. Non è richiesta la prenotazione per l'adulto accompagnatore, che dovrà essere presente per tutta la durata dell'attività.

Sabato 30 maggio, ore 10.00 - 11.30

Attività per ragazzi 8-12 anni alla mostra **W?re Threads. Il filo in viaggio** con l'artista

Ritrovo alla reception di Palazzo Marliani Cicogna (piano terra)

Costi

Partecipazione gratuita per bambini e adulti, con prenotazione obbligatoria per ogni bambino partecipante. Non è richiesta la prenotazione per l'adulto accompagnatore, che dovrà essere presente per tutta la durata dell'attività.

VISITE GUIDATE DEDICATE A SCOLARESCHI E GRUPPI ORGANIZZATI

a cura del Servizio Didattica museale, su richiesta

Tariffe

€ 4,10 quota individuale per partecipanti gruppi di Busto Arsizio

€ 6,10 quota individuale per partecipanti gruppi fuori Città

Alle quote di partecipazione alla visita guidata sarà da aggiungere il pagamento del biglietto di ingresso alla mostra **Miniartextil** (ove previsto).

Per prenotarsi a visite e laboratori



M(A)Y FIBER

PERCORSI DI ARTE E TESSILE FRA TRADIZIONE E SOSTENIBILITÀ

COMUNE DI BUSTO ARSIZIO

SINDACO

Emanuele Antonelli

ASSESSORE A CULTURA E IDENTITÀ

Manuela Maffioli

DIRETTORE MUSEI CIVICI

Massimo Fogliani

Conservatrice Museo del Tessile e della Tradizione Industriale di Busto Arsizio

Erika Montedoro

Conservatrice Civiche Raccolte d'Arte di Palazzo Marliani Cicogna

Angela Cerutti

Responsabile Didattica Museale e Territoriale

Valentina Zaro

UFFICIO MUSEI

museibusto@comune.bustoarsizio.va.it

0331 390351 - 352 - 364

Stefano Bellotti

Francesco Bini

Ivo Tomasi

Alessio Buemi

Costanza Mazzucchelli

UFFICIO DIDATTICA

didattica@comune.bustoarsizio.va.it

0331 390242 - 349

Alessandra Colombo

Laura Fusetti

UFFICIO STAMPA

ufficiostampa@comune.bustoarsizio.va.it

0331 390265

Emanuela Bonecchi